《受賞作品　一覧》

最優秀賞

「emotion」　上野　琢磨　（一般財団法人カナウ　アートセンター叶）

優秀賞

・「磊」　下垣　心太　（一般財団法人カナウ　ぱりふり）

・「ブレスレットの女」　鈴木　直樹　（社会福祉法人神戸聖隷福祉事業団　神戸光生園）

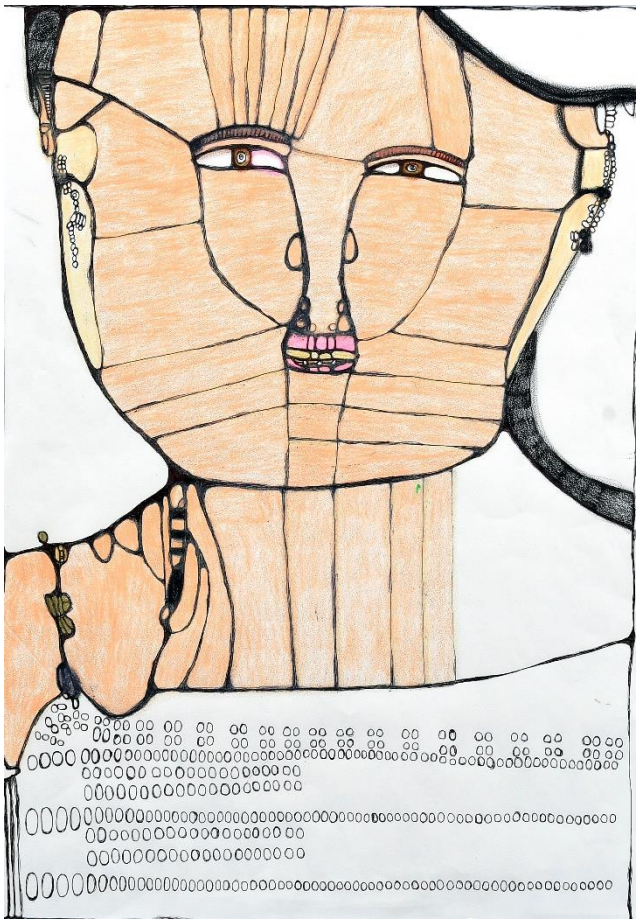

・「カメレオン」　道脇　歳雄　（社会福祉法人木の芽福祉会　ひらめの家）

・「しょうかきのしゃしん」　山田　ひな　（社会福祉法人神戸聖隷福祉事業団　神戸光生園）

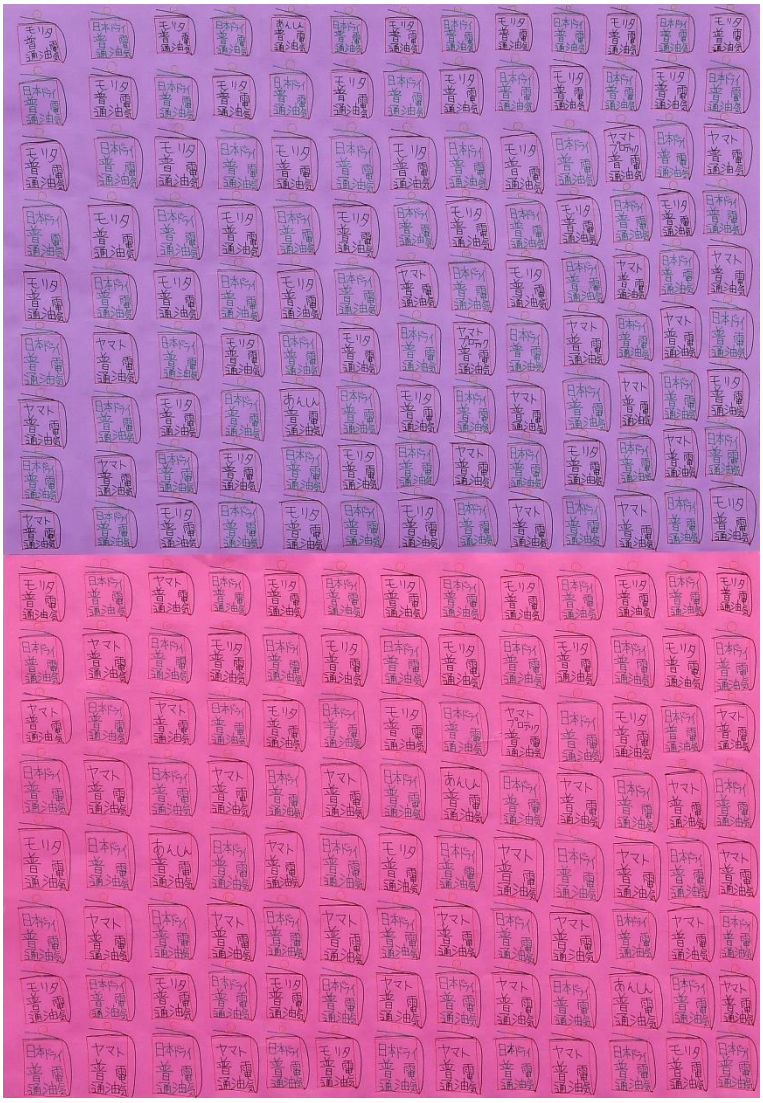

・「好きな人」　島袋　敬明　（社会福祉法人神戸聖隷福祉事業団　神戸光生園）

審査員賞

・「わたしたちのまち」　特定非営利活動法人にじのかけはし

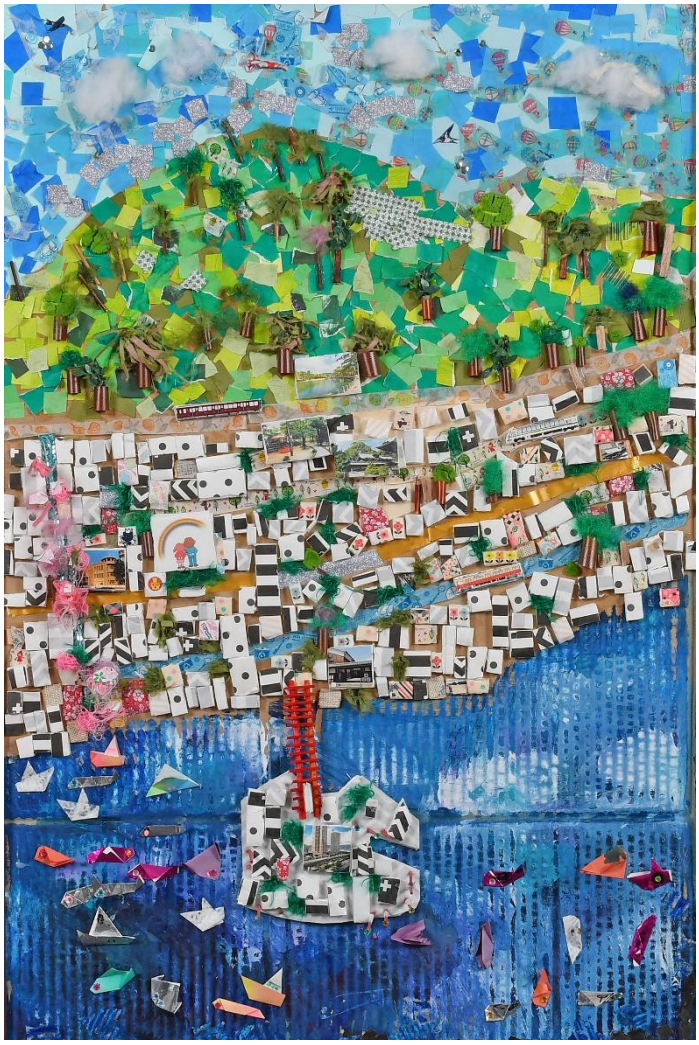

・「円空さんのお地蔵さま」　齋藤　晴久　（特定非営利活動法人 100 年福祉会　片山工房）

・「ぐしぐし宇宙」　中道　智子　（一般財団法人カナウ　アートセンター叶）

・「ROOM」　原田　和明　（社会福祉法人神戸聖隷福祉事業団　神戸光生園）

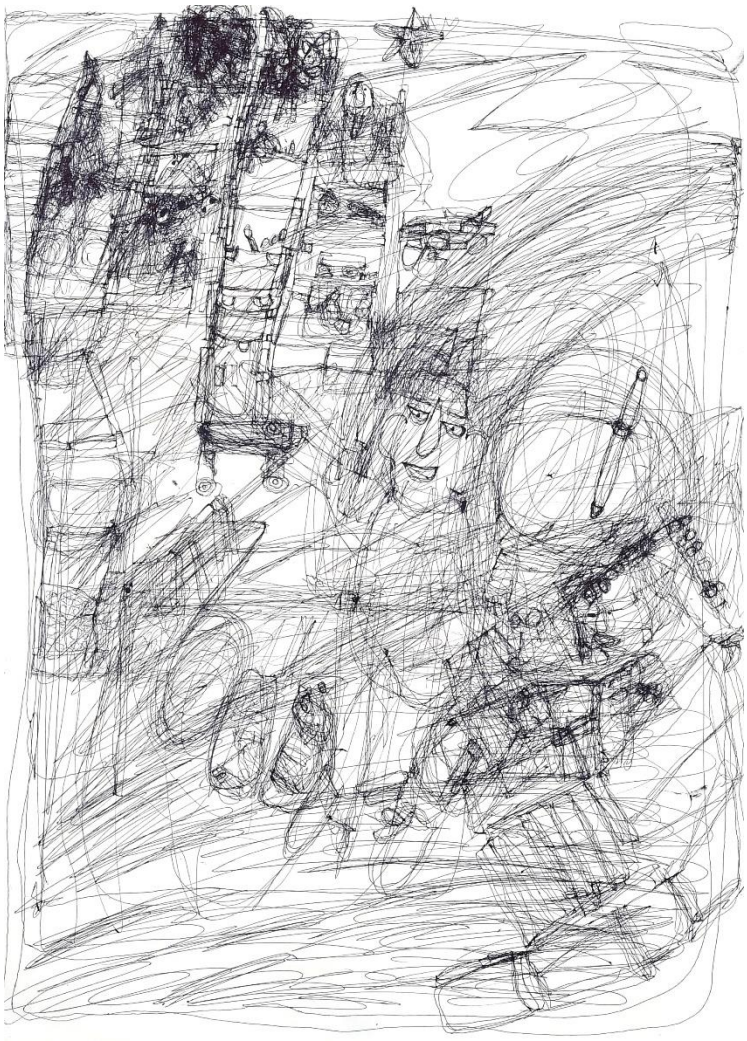

・「異色だらけの魚と空飛ぶ眩しい魚」　池田　大晟　（社会福祉法人かがやき神戸　ぐりぃと）

入選

・「もじ・もじお散歩ダンス 2018」　山本　恵大　（一般財団法人カナウ　アートセンター叶）

・「「螺旋階段」　森口　浩太郎　（一般財団法人カナウ　アートセンター叶）

・「元気モリモリくん」　藤本　祐大　（一般財団法人カナウ　ばりふり）

・「僕の弟の『智也』」　稲澤　拓也（株式会社ワールドビジネスサポート）

・「忙しい！」　松野　春香　（社会福祉法人神戸聖隷福祉事業団　神戸光生園）

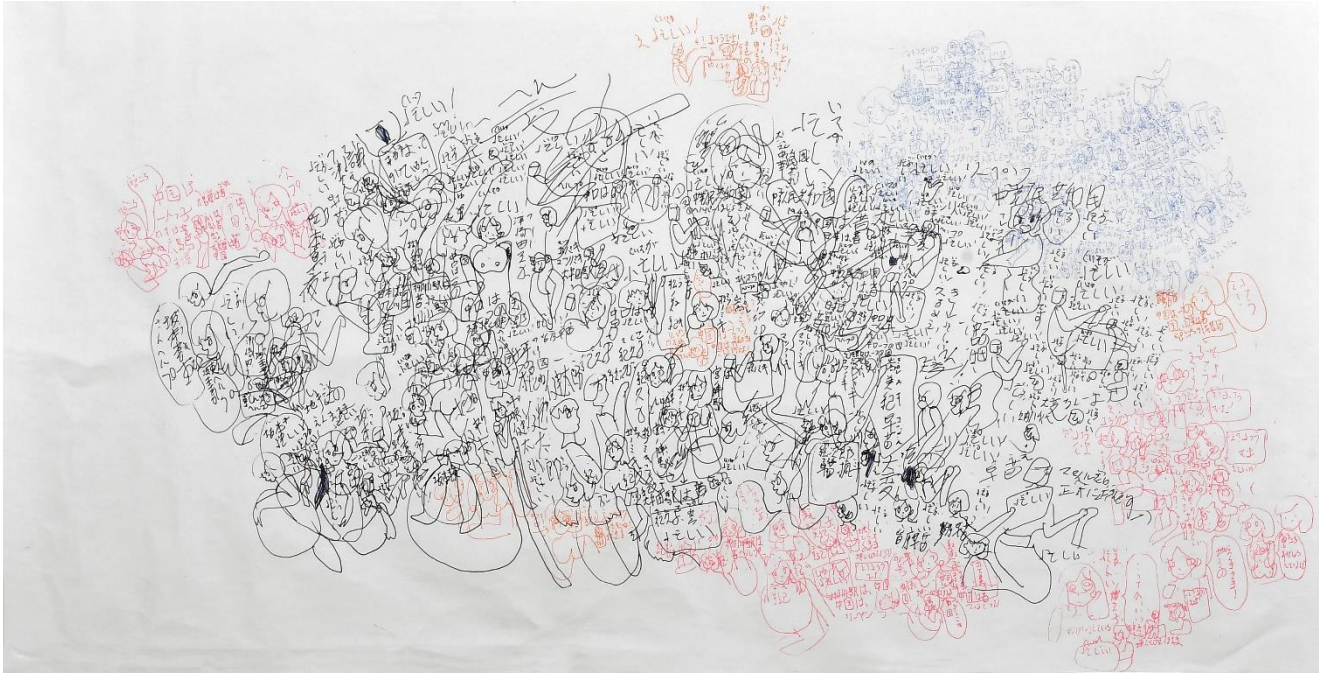

・「大好きないぬ」　喜久元　進　（社会福祉法人樅の木福祉会　あさぎりの里）

・「毎日カニ」　青木　伸弘　（社会福祉法人神戸聖隷福祉事業団　神戸明生園）

・「なす」　見方　楓　（社会福祉法人神戸聖隷福祉事業団　神戸明生園）

・「ねらいをさだめるクマ」　藤本　真彦　（社会福祉法人樅の木福祉会　ゼノの村）

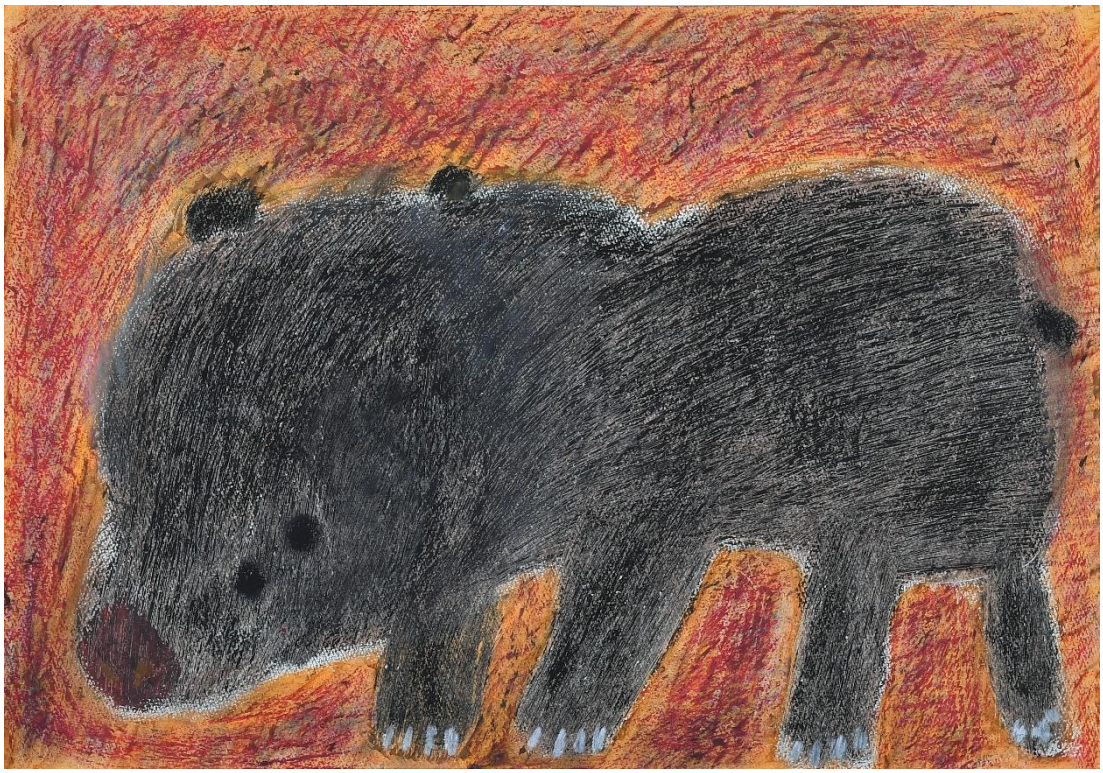

・「無題」　上杉　結喜子　（特定非営利活動法人 100 年福祉会　片山工房）

奨励賞

・「福」　赤松　祥久

（NPO 法人神戸青少年支援協会障害福祉サービス事業所　チャリティーショップ太陽の家）

・「愉」　松林　立祐

（NPO 法人神戸青少年支援協会障害福祉サービス事業所　チャリティーショップ太陽の家）

・「L♡VE.Family」　松岡　里佳　（一般財団法人カナウ　ばりふり）

・「雪」　西川　深雪　（社会福祉法人神戸聖隷福祉事業団　神戸明生園）

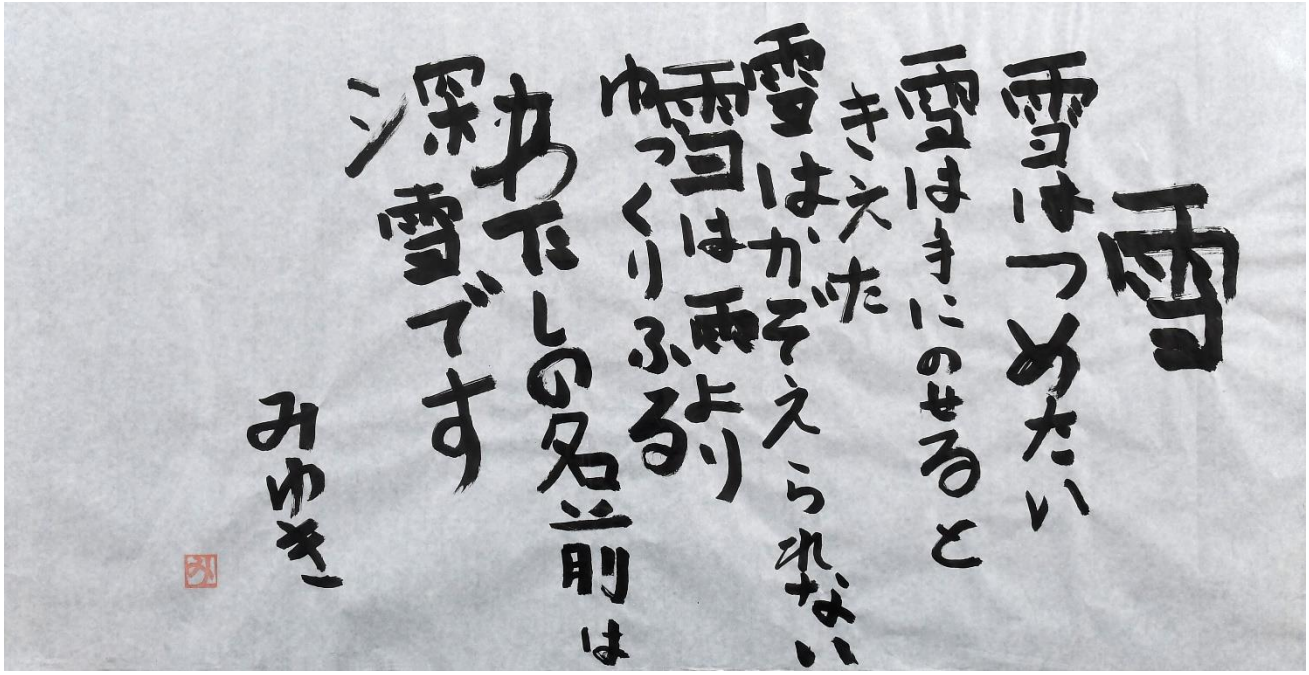

・「僕の恐竜」　鈴木　義夫　（特定非営利活動法人 100 年福祉会　片山工房）